

HOMMAGE à notre doyenne, Madame Claire Chainey Benoit, née dans la paroisse le 19 octobre 1905.



Mme Benoit, chez-elle, la journée de ses 99 ans. La veille, elle était sortie au restaurant avec sa famille comme à chaque année. Bon pied bon œil, elle se sait bien entourée de l'amour de ses enfants, petits-enfants et arrière-petits enfants.



1947. Nouvelle résidence au 3^e rang pour la famille de Bruno Benoit arrivée la veille du rang 9. Bruno, Claire Chainey Benoit, Ovila, Conrad, Roger, Jean-Paul et Tie le chien.

Elle habite cette maison depuis 58 ans, près de son fils Roger et de sa belle-fille Fleurette.



Édouard Chainey (fils de Charles), né le 31 déc. 1871 et décédé le 10 nov. 1968 à l'âge de 97 ans.

Sur la photo de 1959, il a 88 ans.

Claire est née du mariage de Alida Caillé et de Édouard Chainey, le 19 octobre 1905. Elle épousa Bruno Benoit le 22 sept. 1934 et ils eurent 5 enfants : Conrad, Jean-Paul, Solange, Roger et Ovila.

Veuve depuis 1987, elle continue de vivre positivement.

Notre doyenne - Claire Chainey



Juin 1917 - "Après le service funéraire de grand-père Charles Chainey. Grand-mère Hélène Jalbert Chainey, M. et Mme Alfred Caillé, Alida Chainey fille de Charles, ses fils Emmanuel, Édouard et les petits-enfants. J'avais 11 ½ ans, c'est moi assise à droite".



Maison familiale des Chainey sur le 3^e rang, une des plus vieilles maisons de Saint-Félix, où l'aïeul Charles Chainey a habité dès l'âge de 20 ans.

Ses descendants de la troisième génération y vivaient encore en 1986. La maison existe encore aujourd'hui, rénovée, sur le chemin des Domaines.



École du 4^e rang où Cécile Chainey (fille d'Édouard et sœur de Claire) a enseigné de 1927 à 1931 et ses élèves.



Saint-Félix-de-Kingsey se raconte...



1932. Jeunes femmes du village à la patinoire de la Coop, de gauche à droite : Jeannette Girardin (Conrad Chainé), Claire Fredette (Walter Chainé), Liliane Caillé (Léo Morin), Yvette Houle (Jean-Baptiste Benoit), Lucille Fredette (Germain René) Rhéa Bélisle (Gérard Benoit). Derrière, on voit la maison de Euclide Bernier.



Chute de la rivière Nicolet.
Jusqu'en 1865, Kingsey Falls
faisait partie du Township de
Kingsey.

Photos



1970. Comité de l'Union Nationale : Cécile Chainé, Jean-Paul Francoeur, Thérèse Provencher, Jean-Paul Lebel, Jérôme Morin, Paul-Émile Tanguay, Jean-Paul Leclair.



Oups! Alambic servant à la fabrication d'alcool frelaté, saisi par la GRC. en 1970.

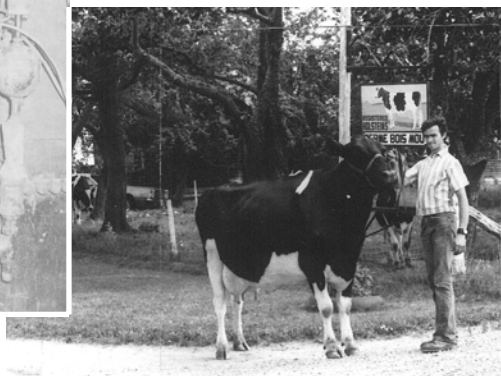

1978. M. Robert Lefebvre posant fièrement avec une de ses vaches